

ISLAND

Lite fakta

Island är en ö mitt i norra Atlanten. Det ligger mellan Amerika och Europa, strax söder om polcirkeln. Island ligger på samma breddgrad som Umeå. Island tillhör Skandinavien, alltså de nordiska länderna. Språket är isländska men i skolan läser man även engelska och danska. På Island bor 300 000 människor. Om man reser till Island går det bra att tala engelska eller skandinaviska. Islänningarna är väldigt gästvänliga. De gillar att ha långa festkvällar på helgerna. Här går man ut först efter kl. 23 på kvällen. Krogarna stänger när gästerna går hem. Ska du ut i nattlivet så ta med dig fina kläder. Islänningarna är nämligen väldigt modemedvetna och klär sig gärna fint och med stil. När det blir vardag igen så jobbar de otroligt hårt och mycket. De flesta jobbar 10 timmar per dag. Många har två eller tre jobb.



Hur åker man till Island?

Det finns två flygbolag som reser från Sverige till Island och det är Icelandair och Iceland Express. Man kan även ta båten till Island. Då åker man med Smyril Line från staden Bergen i Norge. Flygresan tar ca 3 timmar. Om man flyger med Icelandair får man ha max 20 kg incheckat bagage. Handbagaget får väga max 5 kg. Ska du flytta till Island kan du skicka dina saker med Framtak eller med posten.

Tiden

Island har ingen sommartid eller vintertid som vi har. De har samma tid hela året. På vintern skiljer det en timme mellan Sverige och Island och på sommaren skiljer det 2 timmar. Är klockan 13 på vintern här i Sverige så är den bara 12 på Island.

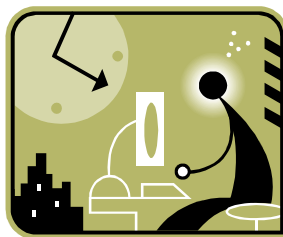

Väder

Om du inte gillar att bli blöt så ta med dig regnkläder och en varm tröja. Enligt ett gammalt talesätt så finns det två väder på Island: Antingen regnar det eller så ska det bli regn.

Ett annat talesätt lyder: Tycker du inte om vädret nu så vänta bara 20 minuter.

Eller: Det finns inga dåliga väder, bara dåliga kläder.

Så risken att du ska missa lite regn är liten. Det blåser mycket på Island, ibland så mycket att man inte kan gå rakt utan att åka två steg bakåt. Medeltemperaturen ligger runt 12 grader under sommaren. Det blir faktiskt inte så kallt på vintern trots att det blåser ofta.

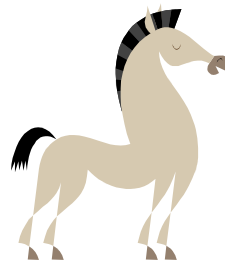

Islandshästen / Hestur

Hingst / Hestur

Sto / Hryssa

Föl / Folald

En häst kan väga mellan 350-450 kg.

Islandshästen kom med nybyggarna och var en väldigt viktig grund för uppbyggnaden av landet. Med hästen kunde de flytta och bygga saker. Man kunde även plöja mark och odla grödor. Hästarnas kött blev mat när folket svält.

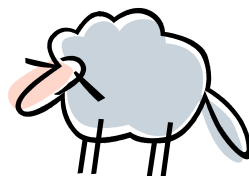

Får / Kind

Bagge / Hrutur

Tacka / Aer

Lamm / Lamb

En bock väger mellan 80-100 kg och ett får mellan 60-70 kg. Fåren kom med nybyggarna och var väldigt viktiga för folket. De gav ull så att de kunde göra kläder. Hornen användes till att dricka ur och man kunde även använda dem till blåsinstrument. Av benen gjorde man verktyg. Mjölken drack man och köttet åt man, så hela fåret kom faktiskt till användning på något sätt. År 2001 fanns det 473 535 får på Island.

Frågor på Island

Namn: _____

1. Ungefär hur varmt brukar det vara på Island om sommaren? _____

2. Hur dags brukar islänningarna gå ut för att festa på helgerna? _____

3. Vad heter islandshäst på isländska? _____

4. Nämn 5 saker som islänningarna kunde använda fåren till förr. _____

5. Hur lång tid tar det att flyga från Norge till Island? _____

6. Vad tror du att denna mening från texten betyder: *”Det finns inga dåliga väder, bara dåliga kläder.”*

7. Vilka språk läser de isländska barnen i skolan? _____

8. Hur mycket väger en islandshäst? _____

9. Vad menas med att människorna på Island är ”modemedvetna”? _____

10. Vilket stort hav omger Island? _____

11. Hur mycket får ditt bagage väga sammanlagt när du flyger till Island? _____

12. Räkna upp tre saker som man kunde ha islandshästen till förr i tiden.

13. Måla Islands flagga.

